

Creek DORNE



USAM000207831504 Né le: 13/06/02 011HO08477
 Père : Fustead Emory BLITZ
 Mère : Creek Rudolph Dorette Ex 91 USA
 GPM : Startmore RUDOLPH
 GMM : Regancrest Leadman DORIS EX 91 USA
 AGPM : Rothrock Tradition LEADMAN
 AGMM : Snow-N Denises DELLIA EX95USA

119 Filles
 66 Troupeaux
 94% Fiabilité

Lait : +2087 Gras : 67 Protéine : 32
 Avril 09 TB : -0,03% TP : -0,11%

		1	0,5	0,5	1	1,5	2	2,5	3
TYPE	2,9								
TAILLE	1,8								
CAPACITE LAITIERE	1,8								
ANGULARITE	3,1								
MEMBRES	-0,4								
ANGLE BASSIN	1,1								
MAMELLE	2,9								
LARGEUR ATT ARRIERE	4,9								
ATTACHE AVANT	3,6								
HAUTEUR ATT ARRIERE	4,8								

15ème au TPI avec 1911
 Issu de la Famille de DELLIA
 Attaches de mamelle Impressionnantes
 Extrêmement laitier
 Vaches profondes et Angulaires

Green Meadow Dorne Gayle



Jon-De Dorne 7775



Mel-delin Dorne 5550



PROBSTLAND ERNESTO



USA M000133759547 Né le: 17/11/02 203HO00376
 Père : Sandy-valley FORBIDDEN-ET
 Mère : Probstland Ergo ESTELLE EX 90
 GPM : Etazon ADDISON-ET
 AGM : Probstland Ester ERGO VG 86
 AGPM : Ricecrest Tesk TERRY
 AGMM : Probstland Nock ESTER VG 85

139 Filles
 20 Troupeaux
 88% Fiabilité

Lait : +1218 Gras : 42 Protéine : 50
 Avril 09 TB : -0,01% TP : 0,05%

		1	0,5	0,5	1	1,5	2	2,5	3
TYPE	2,8								
TAILLE	1,7								
PUISSANCE	1,1								
ANGULARITE	1,9								
MEMBRES	1,8								
TALON	1,8								
MAMELLE	3,6								
LARGEUR ATT ARRIERE	5,3								
ATTACHE AVANT	3,9								
HAUTEUR ATT ARRIERE	3,6								

11ème au TPI avec 1925

Système mammaire Exceptionnel
 Production et Protéine élevées

Vaches angulaires avec de très bons Membres

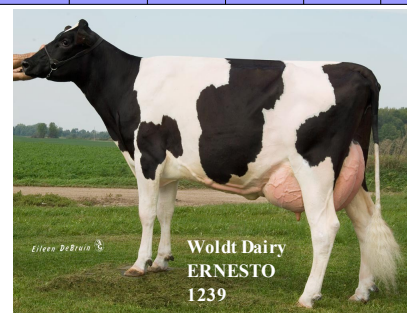
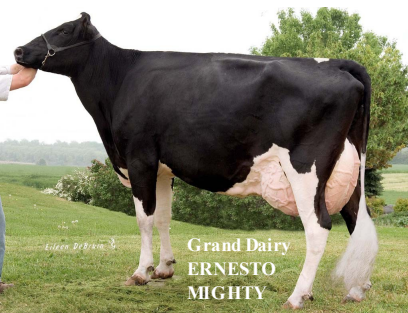

Canyon-Breeze ANDREW



USAM000132200228 Né le 21/07/01 536HO00311
 Père : Mara-thon BW MARSHALL
 Mère : Canyon-Breeze EM AUGUST EX 92 USA
 GPM : MJR Blackstar EMORY
 GMM : Canyon-Breeze Wister AMBER EX93 USA
 AGPM : To-Mar WISTER
 AGMM : Clarney W C Mark ABIGAIL EX 91 USA

110 Filles
 52 Troupeaux
 86% Fiabilité

Lait : +1321 Gras : 11 Protéine : 16
 Avril 09 TB : -0,14% TP : -0,09%

		1	0,5	0,5	1	1,5	2	2,5	3
TYPE	2,7								
TAILLE	3,8								
CAPACITE LAITIERE	2,9								
ANGULARITE	3,3								
MEMBRES	2								
TALON	1,9								
MAMELLE	2,4								
LIGAMENT	3,3								
ATTACHE AVANT	2,3								
HAUTEUR ATT ARRIERE	5,2								

Famille de Allen et Artic
 Spécialiste de la Puissance
 Attaches de mamelle exceptionnelles
 Trois générations de Mères EX

Gaige Tamaras TORNADO



USA M000134102937 Né le: 27/01/03 555HO00318
 Père : Comestar STORMATIC
 Mère : Gaige highlight Tamara
 GPM : Highlight Mr MARK CINDER
 AGM : Tassel-view Imprint TESS
 AGPM : N-Chel-Brook IMPRINT
 AGMM : Tassel-view Eagle TAMARA

64 Filles
 37 Troupeaux
 84% Fiabilité

Lait : +927 Gras : 16 Protéine : 14
 Avril 09 TB : -0,07% TP : -0,05%

		1	0,5	0,5	1	1,5	2	2,5	3
TYPE	3,1								
TAILLE	3,2								
PUISSANCE	1,8								
ANGULARITE	3,7								
MEMBRES	2,8								
TALON	2,4								
MAMELLE	2,4								
LARGEUR ATT ARRIERE	5,1								
ATTACHE AVANT	2,6								
HAUTEUR ATT ARRIERE	5								

Fils de Stormatic sur la Célèbre TAMARA EX97

Système mammaire remarquable
 Membres Exceptionnels
 Vaches angulaires
 Type concours

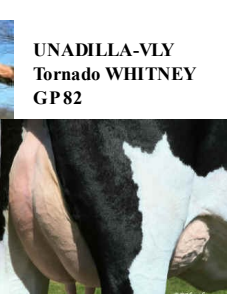

Siège social
 Red Black Innovation,
 SL
 Nekaziaren Etxea
 48, Olaberia Auzoa
 20303 IRUN (guipuzcoa)
 Tél : 06-32-64-50-37
 abiscay@redblack.fr

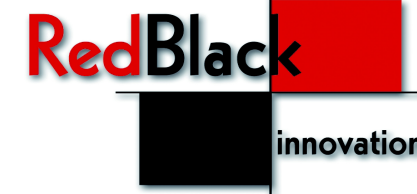

Vos Commandes

Tél : 06-77-71-09-48
 fax : 02-51-65-75-58
 CE Terrien@aol.com

Zone Gen'Adour
 Départements : 32, 40, 64
 Tél : 05-58-74-86-43



RedBlack
 innovation

AVRIL
 2009

MORPHOLOGIE

INDEX

SEMENCES SEXEES

SUPER SAMPLERS

www.redblack-innovation.com

AVRIL 2009

Conseiller Génétique:
CHASSERIAU
Manuel
06-77-71-09-48

Semence sexée:
GILLE RC
ERNESTO
CANDY-MAN

INDEX AMERICAINS		Nbre		Lait		TP		MP		MG		TPI		TYPE		Mam		Memb		Synthèse		Capa		Taille		Puiss		Prof		Att av		L.A.A		H.A.A		Ligament		Prof		PI		Long		Mem.		Mem		Tal		Loco		Cell		Long		Fert		Fac	
Source: Dairy bulls.com Avril 2009		CD	Filles	Trpx	Lait	TP	TB	MP	MG	TPI	TYPE	Mam	Memb	Corps	Lait.	Taille	Puiss	Prof	Att av	L.A.A	H.A.A	Ligament	Pis	Trayons	Trayons	Ang	I.B	L.B	Coté	Arr	Talon	Loco	Cell	Long	Fert	Vêlage																							
U	TORNADO	Stormatic x Mark cinder	84	64	37	927	-0,05	-0,07	14	16	1540	3,1	2,4	2,8	2,6	2,8	3,2	1,8	2,6	2,6	5,1	5	2,1	0,7	0,4	2,2	3,7	-0,9	1,6	0	3	2,4	3,2	3,05	0,5	-0,2	11																						
	Mr APACHE	Outside x Lee	84	69	33	345	0	0,06	11	28	1665	2,6	1,6	4,1	1	1,5	1	0,7	1,1	1,6	1,6	2,7	2,7	0,9	2	-0,7	1,7	-0,3	0,8	-1,8	4	3,7	4,6	3,2	4,7	0,8	8																						
	CANDY-MAN	Dutch boy x convaincer	86	66	27	1708	-0,01	-0,06	47	45	1500	2	0,8	2,2	2,1	2,4	2,7	1	2,2	0	2,3	1,2	1,6	0	1,3	0,7	3,9	1,8	1,2	-1,8	2,3	2,7	2	3,13	-1,7	-2	9																						
	ERNESTO	Forbidden x Addison	88	139	20	1218	0,05	-0,01	50	42	1937	2,8	3,6	1,8	1,4	2	1,7	1,1	1,3	3,9	5,3	3,6	5,8	3,2	6,1	-1,3	1,9	-0,6	0,8	1,8	1,9	1,8	2,4	2,96	2,9	0,3	6																						
	DORNE	Blitz x Rudolph	94	119	66	2107	-0,08	-0,01	42	74	1990	2,7	2,9	-0,4	1,2	1,8	1,8	0,2	1,1	3,6	4,9	4,8	1	2,2	0,1	0,5	3,1	1,1	1	0,9	-0,3	-1	0	2,66	4,5	0,7	10																						
	MANDELIN	Mandel x Chief Mark	99	8717	2745	-16	0,1	-0,08	4	-16	1451	2,2	2,1	2,7	1,3	1,8	1,2	0,7	1,7	2,3	1,8	1,9	2,5	2,4	2,5	0,2	2,1	-2,2	2,3	-1	3,3	3	2,5	2,88	2,8	0,3	6																						
	PATRIOT	Outside x Broker	92	127	68	-114	0,02	0,2	2	45	1553	2	1,2	1,4	2,7	2	2,8	2,8	2,7	2	1,4	1,4	0,4	1,1	-0,5	0,5	0,9	-0,1	2,1	-0,8	1	1,6	1,5	2,98	4,4	0,6	13																						
	ANDREW	Bw Marshall x Emory	86	110	52	1321	-0,09	-0,14	16	11	1413	2,71	2,4	2	3,3	2,9	3,8	2,9	3,6	2,3	5,2	3,8	3,3	1	3,4	-1,6	3,3	2,7	1,8	-1,3	2,6	1,9	1,9	2,9	-1,8	-1,7	7																						
	AUDRIC	Durham x prelude	79	240	181	-117	0,05	0,08	9	17	1595	2,5	2,3	1,1	1,3	n/c	1	1,2	2	2,7	2,7	2,6	3,9	2	4,1	-0,2	1,7	-1,6	2,4	1,8	2,2	0,7	1,3	2,72	1,6	1,6	8																						
	T-MORRY	Bw Marshall x Mandel	78	150	125	1191	-0,02	0,05	31	57	1562	1,3	1,4	1	1,2	0	1,2	1	1,5	0,7	2,8	3	2,6	0,3	2,7	-0,2	1,2	0,9	0,8	-1,8	0,9	1	1	2,87	0,2	0,1	9																						
CARY	Amel x Bell Elton	84	59	30	1042	0	-0,06	32	21	1551	1,4	1,9	0,7	0,7	1,3	0,7	0,7	0,6	1,9	2,3	2,9	3,1	1,4	3,1	-1,3	1,2	0,1	1,5	0,5	0,8	0,6	0,8	3,02	2,1	0,4	7																							
E	ALINO	Jocko Besn x Storm	79	135	112	1717	0	0,01	52	66	1719	2,2	1,5	1,5	1,5	n/c	1,2	1,7	2,1	1,5	3	3	3	0,1	2,7	2,2	3	0,4	1,7	-1,2	0,6	1,8	1,6	2,9	1	-2,1	8																						
	BIRDIE	Blitz x Aarron	76	99	87	1591	-0,09	-0,05	23	45	1468	1,6	1,7	2,2	1,9	n/c	2,6	1,2	1,3	2,2	1,7	1,9	0,5	1,8	1	0,3	1,4	1,4	1,1	-1,5	2,2	2,4	2,2	3,02	-0,1	-2,3	8																						
I	WEBERT	Stormatic x Lee				0	0,04	11	24	1387	1,7	1,6	3	2,5	n/c	2,7	2,4	2	2,7	2	0	1,3	0,8	0,3	-0,6	1,1	0,1	2,3	-0,7	3,6	3,26	3,1	2,96	1,9	-0,2	9																							
	ICS	Garter x Mandel				0,05	-0,01	46	39	1551	1,7	1,1	2	1	n/c	1,1	-0,3	1	1	2,2	2,5	1	0,2	1,4	0,5	1,8	1,3	3,8	-0,3	2,5	2,9	1,6	3,09	0,2	-1,6	10																							

INDEX CANADIENS		Nbre		Lait		TP		MP		MG		Cell		IPV		CONF		S.M		P&M		Puis		Croupe		Prof		Text		Susp		Att		Position		Position		Haut		Force		Angle		Position		Larg		Angle		Prof		Qualité		Mem.		Mem		Fert		Fac	
Source: Canadian Dairy Network Avril 2009		CD	Filles	Trpx	Lait	TP	TB	MP	MG	Cell	IPV	CONF	S.M	P&M	Lait	Croupe	Pis	Pis	Méd	Avant	Avant	L.A.A	H.A.A	Arriere	Trayons	Long	Trayons	Stature	Train	Poitrail	Corps	Ang	Rein	Force	Angle	Position	Larg	Angle	Prof	Qualité	Mem.	Mem	Long	Fert	Velage																
C	CHAMPION	Rudolph x Horton	99	11126	3176	1718	-0,11	-0,18	43	41	2,78	1041	5	1	-1	12	11	4 P	2	4	-4	2 E	7	5	1 R	4 L	8	6	4	6	13	9	4 B	7	8	-6	-7	3	4 D	1	103	97	106																		
	GILLE RC	Rubens x Storm	91	75	40	605	0,01	-0,38	21	-19	2,95	980	7	6	12	-1	-1	2 H	9	10	0	2 R	-5	10	7 R	5 C	-4	-4	-2	-4	0	5	6 H	-7	-1	13	13	5	6 D	4	109	107	102																		
	OUTBACK	Outside x Rudolph	94	121	89	390	-0,17	-0,07	-6	7	2,56	996	11	10	7	1	10	10 H	3	0	8	3 R	4	15	4 R	4 L	0	-5	3	1	0	9	2 B	10	5	3	0	-2	1 D	13	114	108	101																		
	LARAMIE	Lee x Integrity	97	392	244	58	-0,01	0,13	1	16	3,22	-59	8	4	5	14	4	0	10	10	0	12 R	-5	3	13 R	4 L	10	5	1	13	16	11	6 H	-5	6	3	1	8	2 D	8	92	91	82																		
	CANUCK	Lee x Horton	98	491	371	111	0,06	0,36	11	41	2,97	628	6	-2	8	14	8	2 H	3	1	-2	1 E	-14	0	1 R	12 L	10	6	7	12	9	8	5 B	2	7	9	10	2	3 D	2	101	96	93																		
	POWER	Outside x Rudolph	95	162	105	811	-0,15	-0,35	10	-8	3,04	613	9	6	5	5	10	4 H	-3	2	5	5 R	4	5	0	1 L	12	10	2	-5	5	7	6 B	6	6	2	4	-5	2 D	5	105	107	104																		
BUCKANEER	Champion x Storm	94	143	111	1173	-0,18	-0,49	18	-11	2,87	295	9	10	0	9	7	6 H	9	11	6	1 R	7	10	2 R	6 L	6	7	0	4	10	8	3 B	1	4	-5	-5	5	4 D	0	105	90	96																			

www.redblack-innovation.com
vos infos et réservations

www.redblack-innovation.com
vos infos et réservations

TOP MAMELLE

US	CAN
ERNESTO	OUTBACK
DORNE	BUCKANEER
ANDREW	

TOP LAIT

US	CAN
DORNE	CHAMPION
ALINO	BUCKANEER
CANDY-MAN	

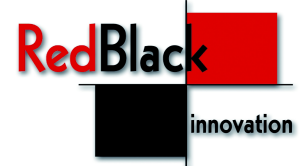

CONSEILS D'ACCOUPEMENTS

MANDELIN : Outside, Lheros, Tribute Marion, Negundo
 ANDREW : Titanic, Rubens, Talent, Roy, Merdrignac, Zénith, O-Man
 AUDRIC : Blitz, Champion, Lheros, Outside, Jocko et fils
 ALINO : Allen, Merchant, Lonard, Bubba, Odival for
 CHAMPION : Luke et fils, Aaron, Patur ad, Negundo, Convincer
 OUTBACK : Gilbert, Lyster, Gibson, Roy, Obrion cork, Okendo
 POWER : Stormatic, Goldwyn, Talent, Damion, Orcival, Negundo, Jocko et fils
 LARAMIE : Lonard, Damion, Talent, Terrason, Radical, Negundo, Patur ad
 BUCKANEER : Damion, Dolman, Fbi, Lonard, Royaume, Rouki, Restell
 TORNADO : Allegro, Allen, Gibson, Lee, Restell, Ronly, Roumare
 DORNE : Goldwyn, Titanic, Aaron, Stormatic, Durham et fils

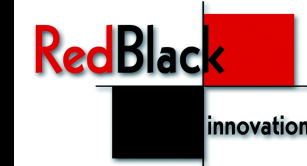

TOP CAPACITE

US	CAN
ANDREW	LARAMIE
TORNADO	CANUCK
PATRIOT	CHAMPION

TOP MEMBRES

US	CAN
Mr APACHE	GILLE RC
TORNADO	OUTBACK
PATRIOT	CANUCK